

GRUP: HASTANE REHBERLERİ

TODUP D-3





BİZ KİMİZ?

- **Doç. Dr. Neslihan GÖKÇEN**
- İrem BAĞMANCI
- Yağmur TANDOĞAN
- Yusuf SEYMEN
- Seda Sude ACAR
- Hira Nur YAŞAR
- Orçun Batın ÇAKICIER
- Tuncay TURAN
- Ahmet HAKAN
- Yusuf ÖZCAN
- Melih ÇELEBİ
- Kübra TERİP
- Seyit Rıza GEYLANİ





GİRİŞ



Poliklinikler , ayakta muayene, tetkik ,teşhis ve tedavi hizmetlerinin yapıldığı, hastaların yataklı tedavi kurumlarına ilk başvurdukları ünitelerdir.



AMAÇ

- Yanlış polikliniğe başvuru, tanıda ve tedavide gecikmelere neden olmaktadır. Bu nedenle, sağlık problemi olan bireylerin doğru polikliniğe başvurusu erken tanı ve tedavi için önem arz etmektedir.
- Bizim projemiz ile gençlerin hastane bölümleri hakkında bilgilendirilmesi amaçlanmıştır.



YÖNTEM ve GEREÇLER

- Tüm grup toplanarak konuya karar verildi.
- Projemizin etik uygunluğu açısından Doç. Dr. Aslıhan AKPINAR ile görüşüldü.
- Dekanlık ile görüşülerek lise ve fakültelere verilecek seminerler açısından bilgi alındı.
- Necip Fazıl Kısakürek Anadolu İmam Hatip Lisesi'nin müdürü ve Kocaeli Üniversitesi Eğitim Fakültesi Dekanıyla görüşüldü.





YÖNTEM ve GEREÇLER

- Dekanlık ile yazışmalar yapıldı. Onay alındı.
- Poster ve broşür hazırlandı ve basıldı. Sosyal medya hesabı açıldı.
- Birçok cerrahi ve dahili branşı anlatan bir sunum hazırlandı.
- Anketler hazırlandı.
- Sunumlar ilgili yerlere gidilerek yapıldı.
- Anketlerin sonuçları ile istatistiksel analiz yapıldı.





SUNUM HAZIRLIKLARIMIZ





POSTERİMİZ



KOCAELİ ÜNİVERSİTESİ
1992

KOCAELİ ÜNİVERSİTESİ TIP FAKÜLTESİ
1994

NEREYE GİTMELİYİM?

DOĞRU YÖNLENDİRME İLE ERKEN TANI

Poliklinikler, ayakta muayene, tetkik, teşhis ve tedavi hizmetlerinin yapıldığı, hastaların yataklı tedavi kurumlarına ilk başvurdukları ünitelerdir. Yanlış polikliniğe başvuru, tanı ve tedavide gecikmelere neden olmaktadır. Bu nedenle, sağlık problemi olan bireylerin doğru polikliniğe başvurusu erken tanı ve tedavi için önem arz etmektedir.

HASTASINIZ VE HANGİ BÖLÜME GİDEGEÇİNİZİ BİLMİYOR MUSUNUZ ?

KATILIN BİZE O ZAMAN

Hastanelerdeki bölüm çokluğunun verebileceği karışıklık karşısında bilinçlenmek için düzenleyeceğimiz seminerler kafanızdaki soru işaretleri giderecektir.

YER VE ZAMAN İÇİN HEMEN QR KODU OKUT

KOCAELİ ÜNİVERSİTESİ TIP FAKÜLTESİ ÖĞRENCİLERİ **2023-2024**





BROŞÜRÜMÜZ

HAKKIMIZDA

Biz Doçent Doktor Neslihan GÖKÇEN hocamızın sorumluluğunda yürütülen 'Hastane Bölümlerinin Tanıtılması' başlıklı Toplusal Sorumluluk Programını yürüten Kocaeli Üniversitesi Tıp Fakültesi Birinci sınıf öğrencileriyiz.

Grubumuz 'Hastane Rehberleri', büyük bir azim ve kararlılıkla, bireyleri hasta oldukları zaman şikayetlerine göre hangi polikliniğe ve hangi doktora başvurmaları gerektiği konusunda aydınlatmayı hedeflemektedir.



DOĞRU YÖNLENDİRME ile ERKEN TANI

Poliklinikler, ayakta muayene, tetkik, teşhis ve tedavi hizmetlerinin yapıldığı, hastaların yataklı tedavi kurumlarına ilk başvurdukları ünitelerdir. Yanlış polikliniğe başvuru, tanıda ve tedavide gecikmelere neden olmaktadır. Bu nedenle, sağlık problemi olan bireylerin doğru polikliniğe başvurusu erken tanı ve tedavi için önem arz etmektedir.

<http://tip.kocaeli.edu.tr/>
tipdek@kocaeli.edu.tr
+90 (262) 303 75 75

HASTANE
BÖLÜMLERİNİ
BERABER
TANIMALIM



KOCAELİ ÜNİVERSİTESİ
TIP FAKÜLTESİ





SUNUMDAN ÖRNEKLER

PREC-Plastik Rekonstrüktif ve Estetik Cerrahi

PREC bölümü iki ayrı alandan oluşur:

- Plastik Rekonstrüktif genel olarak doğuştan yada sonradan oluşan deri, deri altı, doku ve organ kaybının yanı sıra şekil bozukluklarının düzeltilmesi ve yeniden yapım cerrahisidir. Klasik cerrahi yöntemler yanında mikrocerrahi, lazer sistemleri, endoskopiden de gerekli görüldüğü takdirde yararlanılmaktadır.



RUH SAĞLIĞI ve HASTALIKLARI



Yaygın psikolojik hastalıklar şunlardır:

- Anksiyete bozuklukları
- Unipolar depresyon
- Bipolar bozukluk
- Dikkat eksikliği ve hiperaktivite bozukluğu
- Uyku bozuklukları
- Yeme bozuklukları

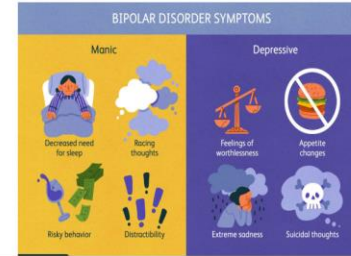

Signs and Symptoms of Depression



SUNUMUMUZDAN KARELER



SUNUMUMUZDAN KARELER





ANKET SONUÇLARI

Hematoloji bölümü hangi hastalıklara bakar?

[Kopyala](#)

117 yanıt

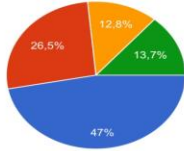

- Lenfoma
- Reflü
- Guatr
- Gut

Nefroloji hangi organla daha çok ilgilenir.

[Kopyala](#)

116 yanıt

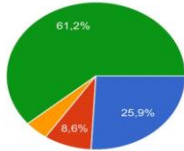

- Bağırsak
- Beyin
- kalp
- Böbrek

Kas ve kemik yaralanmasında nereye gidilir?

[Kopyala](#)

118 yanıt

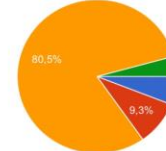

- Gastroenteroloji
- kardiyoloji
- Ortopedi
- Endokrinoloji

Onkoloji bölümü neye bakar?

[Kopyala](#)

118 yanıt

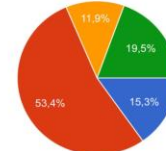

- Kemik kırığı
- Kanser
- Mide yaralanmaları
- Beyin hasarı



ANKET SONUÇLARI

Asagidakilerden hangisi iç hastaliklarinin bir yan dali degildir?

[Kopyala](#)

118 yanıt

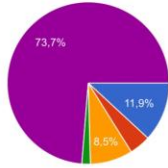

- Gastroenteroloji
- Nefroloji
- Hematoloji
- Endokrinoloji
- Ortopedi

Yeme bozukluğu(anoreksiya) çeken bir hastanın başvurması gereken sağlık bölümü aşağıdakilerden hangisidir?

[Kopyala](#)

117 yanıt

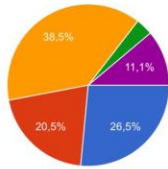

- Endokrinoloji
- Hematoloji
- Psikiyatri
- Nöroloji
- Kardiyoloji

Acile yuruyerek gelebilen durumu çok acil olmayan hastalar hangi alana yonlendirilir

[Kopyala](#)

124 yanıt

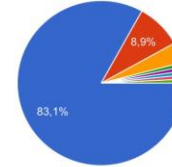

- Yeşil alan
- Sarı alan
- Kırmızı alan
- Doktora sözlü veya fiziksel şiddet sözkonusu olduğunda doktorun kendini...
- Bir hastanın doktorunun yanında kendini daha güvende hissetmesi ve tedaviyi...
- Hastaların şikayet ve tazminat hakları...
- Mental olarak da kötü durumda olan bi...
- Bir sorunla karşılaştığında hastanın...

Pankreas bagirsak vb sindirim organlarında sorun yasayan hastalar dahiliyenin hangi yan dalına basvurmalıdır?

[Kopyala](#)

114 yanıt

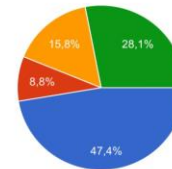

- Gastroenteroloji
- Hematoloji
- Nefroloji
- Endokrinoloji



PROJEMİZİN GÜÇLÜ TARAFLARI

- Saęlıkta iş yükünü azaltacağını ve toplumumuzun daha bilinçli olmasını amaçlayan bir konu seçimi
- Gençlerle birebir iletişim halinde projemizi yürütmek.
- Teşhis ve tedavide gecikmeyi önleyecek bir proje.



PROJEMİZİ GELİŐTİREBİLECEK FİKİRLER

- Sadece okullarda deęil farklı yerlerde de seminerler vererek toplumun daha çok kesimine ulaşmak.
- Liselerde öğrencilerin ilgisini çekecek daha çok görsel sunmak.



SONUÇ

- Konumuz hakkında üniversiteli ve liseli gençlerin pek fazla bilgilerinin olmadığını fark ettik.
- Lise öğrencileri üniversite öğrencilerine göre daha ilgiliydi ve daha fazla soru sordular.
- Anketimiz sayesinde sunumdan sonra öğrencilerin daha çok bilinçlendiğini gördük.

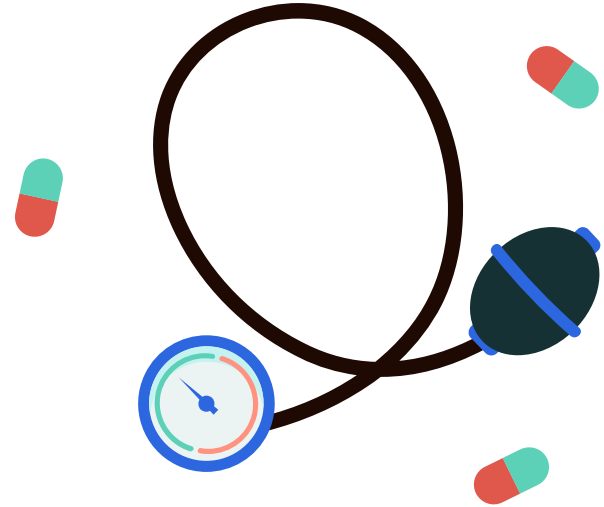



PROJEMİZİN BİZE KATTIKLARI

- Takım halinde koordineli bir şekilde çalışmak.
- Dekanlıklar ve müdürlüklerle gerekli yazışmaları ve belgeleri hazırlamayı öğrendik.
- Toplumu ve özellikle gençlerimizi bilinçlendirmenin ne kadar gerekli ve önemli olduğunu öğrendik.
- Sunum hazırlama ve sunma deneyimi kazandık.



**BİZİ DİNLEDİĞİNİZ İÇİN
TEŞEKKÜR EDERİZ.**



@hastane.rehberleri